

# GEBRAUCHSANWEISUNG



CDB-Tool [support@dentool.net](mailto:support@dentool.net)

*Herzlich Willkommen zum CDB-Tool, der Software für Backup und Namenssuche in Ihrer Datenbank.*

*Sie haben sich damit für eine Lösung entschieden, wie Sie unkompliziert ein Backup durchführen und verschlüsselte Patientendaten wieder lesbar machen. Um schnell mit den Möglichkeiten der neuen Software vertraut zu werden, befindet sich im nächsten Abschnitt Ihre persönliche Installationsanleitung und die ersten Schritte mit dem Umgang der Software. Diese Installationsanleitung/Gebrauchsanweisung selbst gibt Auskunft auf die meisten Fragen und Vorgehensweisen.*

## **Inhalt:**

1. Download
2. Erstinstallation
3. Erste Schritte
4. Benutzeroberfläche / 2. Schritt
5. Das CDB-Tool
6. Lizenzierung

# Download:

Für diese Anleitung wurde der Microsoft Edge Browser verwendet.

1. Als erstes besuchen Sie <http://dentool.net> . Dort klicken Sie auf den Button Download wie nachfolgend im Bild dargestellt.

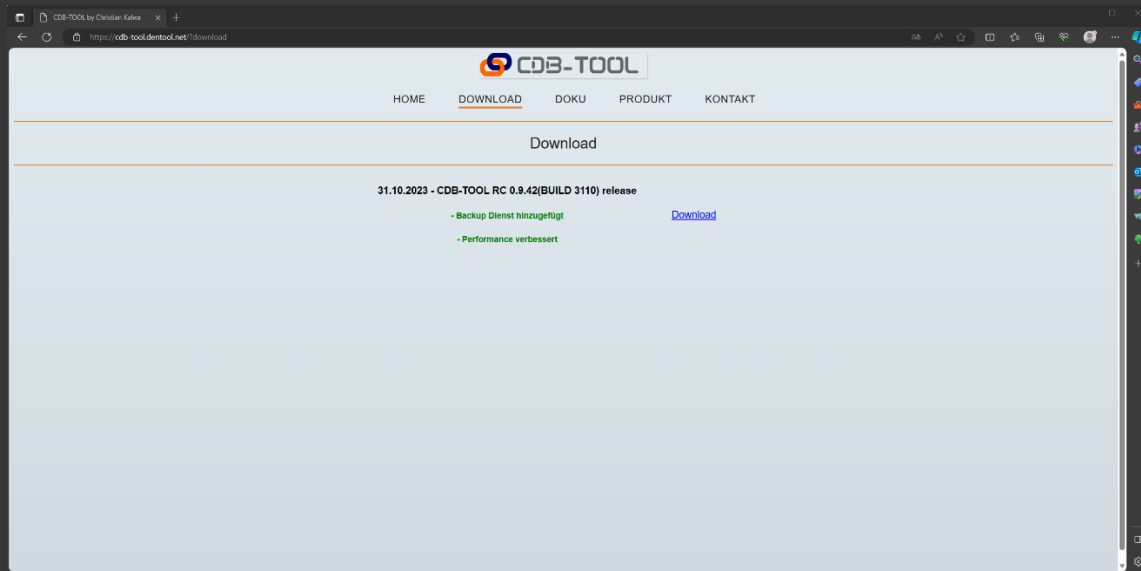

2. Klicken Sie auf Download und speichern Sie die Installationsdatei an einem Speicherort Ihrer Wahl. In einigen Fällen kann es zu einer Fehlermeldung im Browser kommen:

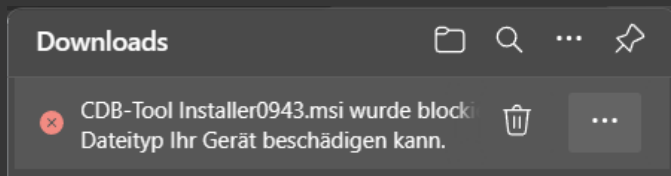

Anschließend auf Beibehalten klicken um den Download fertigzustellen.

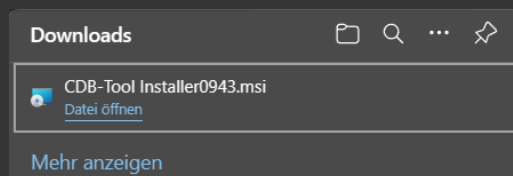

# Erstinstallation:

In den folgenden Schritten werden Sie durch den Installationsprozess geleitet.

1. Suchen Sie die heruntergeladene Datei. Mit öffnen der Datei starten Sie den Installationsprozess wo sich anschließend folgende Maske öffnet:

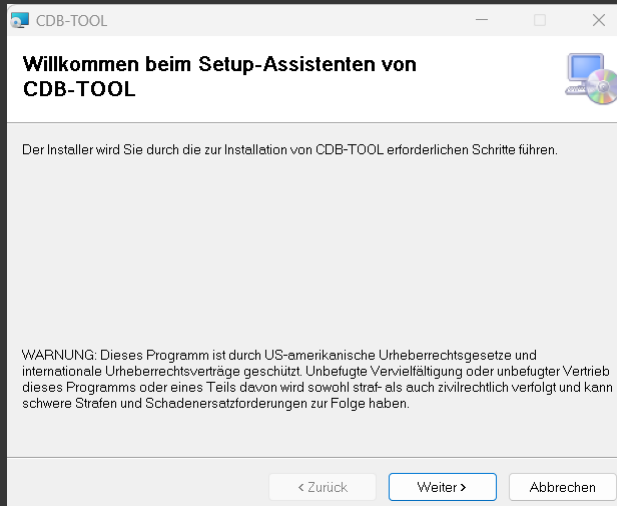

[Wecken Sie das Interesse Ihrer Leser mit einem passenden Zitat aus dem Dokument, oder verwenden Sie diesen Platz, um eine Kernaussage zu betonen. Um das Textfeld an einer beliebigen Stelle auf der Seite zu platzieren, ziehen Sie es einfach.]

Mit „weiter“ kommen Sie zum nächsten Schritt, wo der Speicherort ausgewählt wird und die Einstellung für „aktueller Benutzer“ gewählt wird. Es wird empfohlen die Software nur für den aktuellen Benutzer zu installieren.

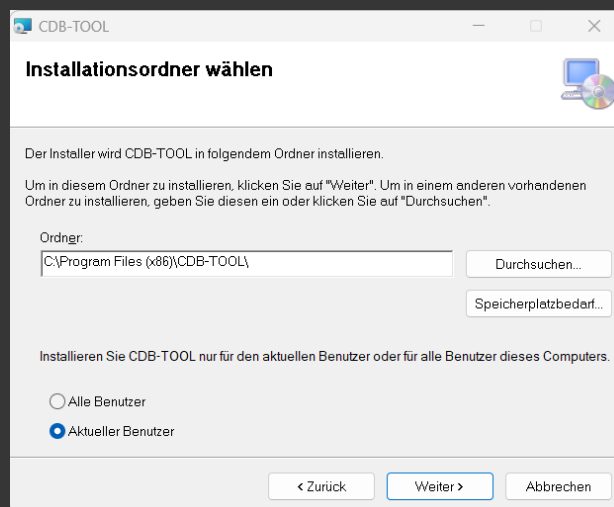

Anschließend folgen Sie dem Installationsprozess weiter bis zum Abschluss. Nach Abschluss ist auf dem Desktop nun folgende Verknüpfung vorgefunden werden:

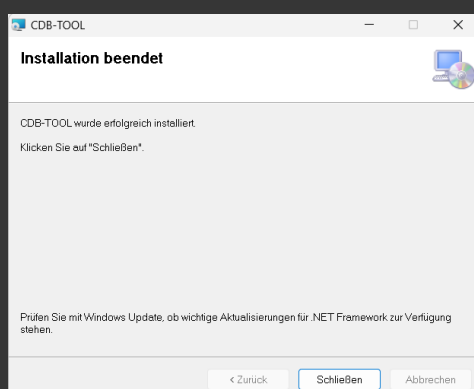

# Erster Schritt:

Das CDB-Tool dient Ihnen als Backupsoftware für Ihre Datenbank. Als Backupzielordner wird eine externe Festplatte(USB) empfohlen oder bei guter WLAN-Verbindung kann auch ein Netzlaufwerk alternativ verwendet werden.



1. Zum Starten des Programms wählen Sie die Verknüpfung auf dem Desktop.
2. Beim ersten Start beginnt das Programm in einem Demomodus mit vollem Funktionsumfang und einer Laufzeit von 7 Tagen. Das bedeutet nach Ablauf dieser 7 Tage ist die Eingabe eines Lizenzschlüssels (Erläuterung in Kapitel 6) erforderlich.
3. Nach erfolgreicher Installation und/ggf. Lizenzierung sollte Ihnen folgende Benutzeroberfläche angezeigt werden:

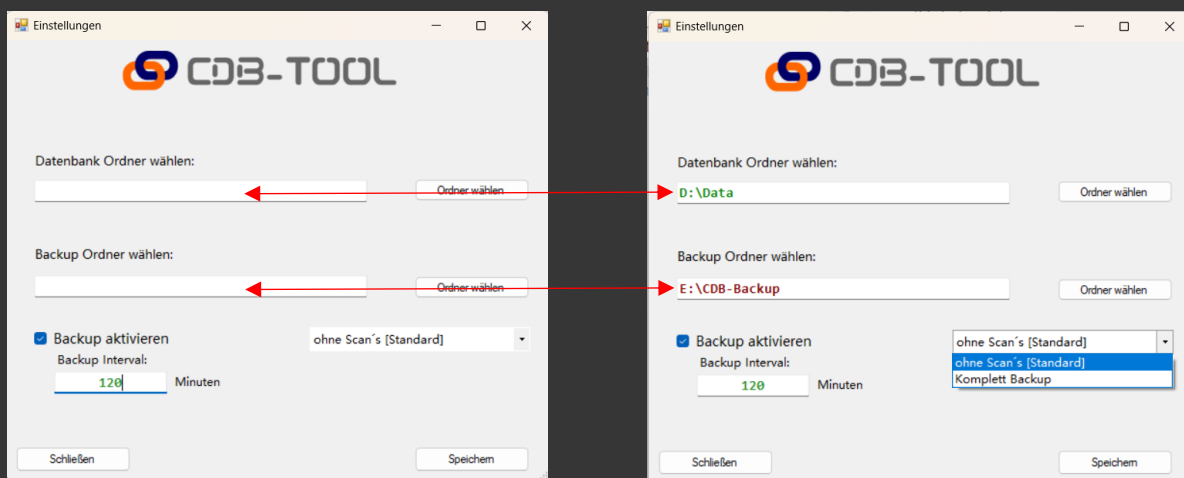

Im nächsten Schritt muss festgelegt werden wo sich die Datenbank befindet (z.B. D:\DATA ).

Als zweiten Schritt wählen Sie den Backupordner(ext. Festplatte, Netzlaufwerk) aus wie oben dargestellt. Als Voreinstellung sollte das „Backup aktivieren“ ein Häkchen zeigen. Sollte dies nicht der Fall sein, dort ein Häkchen setzen. Optional können Sie noch Minuten für den Intervall einstellen, wie häufig die Datenbank gesichert werden soll. Mit Klick auf Speichern wird das Fenster geschlossen und Ihre Einstellungen übernommen. (Dieser Vorgang kann bis zu 30 Sekunden in Anspruch nehmen)

INFO: Die Datenbanksicherung wird im Standard ohne Scans durchgeführt. Alternativ kann ein komplettes Backup erstellt werden. Das Backup bezieht sich nur auf die ausgewählte Datenbank. In zukünftigen Releases wird es weitere Sicherungsverfahren geben.

# Benutzeroberfläche / 2. Schritt:

Nun öffnet sich für Sie folgende Oberfläche:

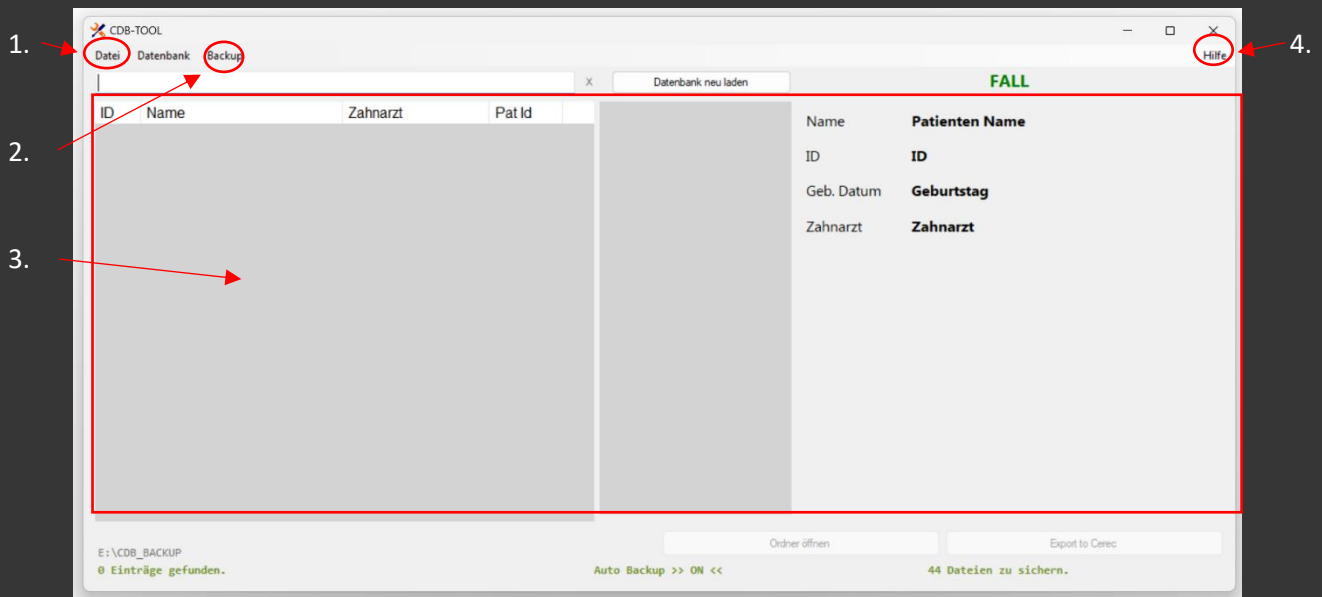



Nachfolgend finden Sie eine Auflistung über die Bedeutung/Funktion der einzelnen Schaltflächen/Reiter.

1. Unter „Datei“ finden die Möglichkeiten: Programm Beendigung
2. Einstellmöglichkeiten für das Backup
3. Visualisierung ihrer Patientendaten.
4. Unter Hilfe bekommen sie unter anderem Zugriff auf den Stand des Releases und Information zu Ihrer Lizenz.

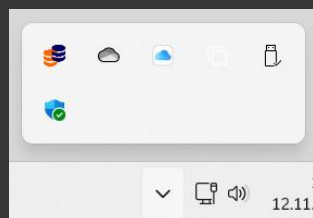

Wenn das Programm über „Datei“ oder die Schaltfläche X geschlossen wird, bleibt das Backup aktiv und wird nur minimiert. Das lässt sich über das Icon in der Taskleiste überprüfen. 



Wenn das Programm endgültig geschlossen werden soll muss in der Taskleiste mit rechtsklick auf das Symbol  geklickt werden, wo dann Beenden gewählt werden muss.



## Benutzeroberfläche / 2. Schritt:

Um das erste Backup unabhängig vom zuvor eingestellten Intervall sofort auszuführen zu lassen, klicken Sie auf den Reiter „Backup“ und dort auf „Start“.

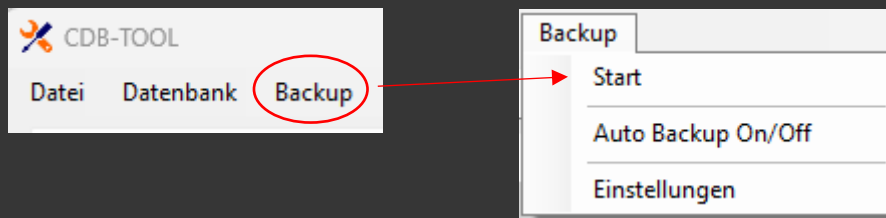

Nachfolgend erscheint folgendes Fenster:

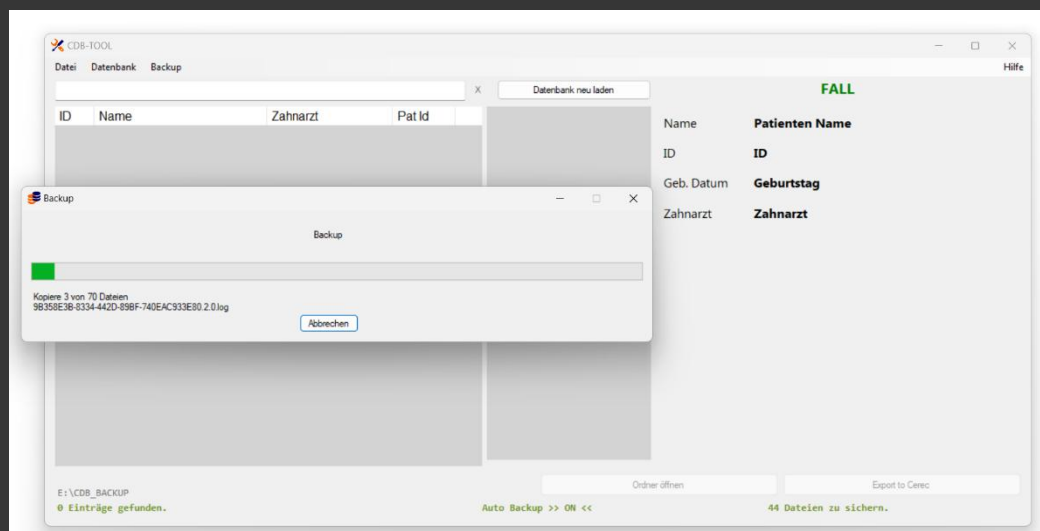

Sicherung läuft...



# Das CDB-TOOL :

Nun kommen wir zur Bedienung des Programms nach dem das erste Backup durchgeführt wurde. Folgende Oberfläche werden sie exemplarisch vorfinden:

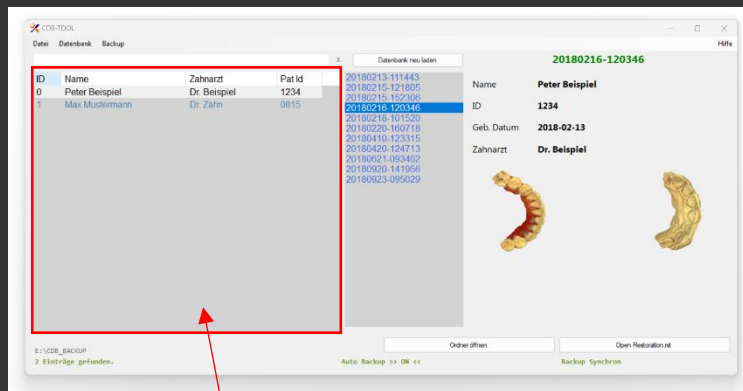

Hier finden sie Ihre Patientdaten welche im Backup vorhanden sind.

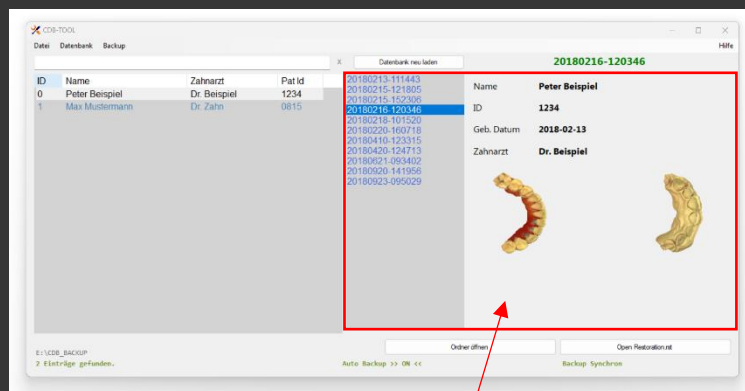

Auf der rechten Seite ist dann nach Auswahl eines Patienten der Fall mit der dazu gehörigen Vorschau zu erkennen.

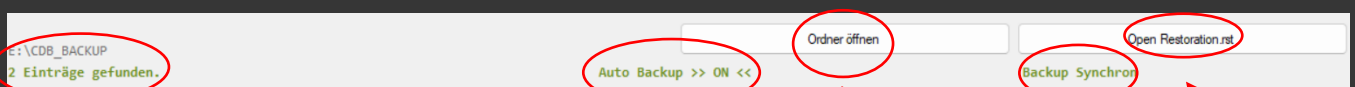

Im unteren Teil der Oberfläche  
Ist der Speicherort des Backups und die  
Gefundenen Einträge zu finden.

Auto Backup Einstellung

Status des Backups

externe Software

Patientenordner

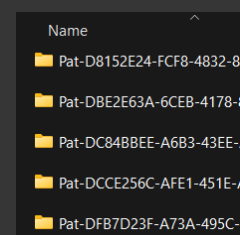

# Lizenzierung:

ACHTUNG: Lizenzschlüssel kann nur einmalig verwendet werden! Lizenzschlüssel ist NUR auf einem Gerät verwendbar. Für die Lizenzierung ist eine aktive Internetverbindung erforderlich.

1. Nach Ablauf der 7 Tagen werden sie aufgefordert eine Lizenz einzugeben:

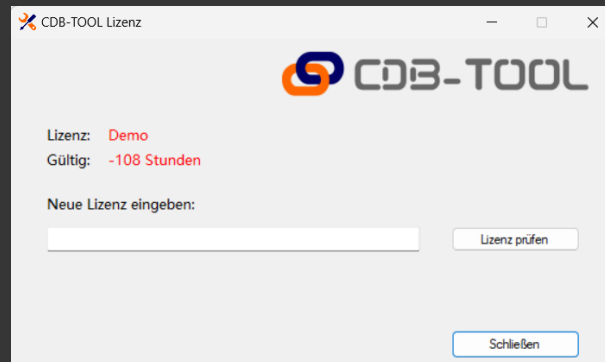

2. Nachdem Sie eine Lizenz erworben haben fügen sie diese in das Feld „ Neue Lizenz eingeben“ ein. Anschließend wird das ganze mit einem Klick auf **Lizenz prüfen**(1) bestätigt.
3. Ist die Lizenz überprüft und gültig wird dieses Ihnen wie auf dem Bild unten bestätigt. Als vorletzter Schritt muss noch der Name des Lizenznehmers eingetragen werden, und zum Abschluss auf „**Lizenz aktivieren**“ (2) klicken. Ein letztes Fenster wird sich öffnen(3) wo die Lizenzaktivierung bestätigt wird, mit einem Klick auf „OK“ startet sich das Programm dann neu.

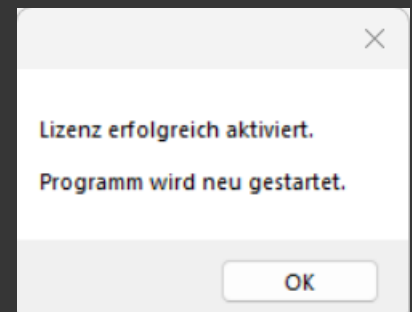

(3)

4. Mit einem Klick auf „OK“(3) können sie das Fenster schließen. Nun sollte das Programm wieder nutzbar sein. Ihre ursprüngliche Konfiguration bleibt vorhanden.